



파란사다리 프로그램

2019 여름 아주글로벌캠퍼스

아주대학교 국제교류팀
OFFICE OF INTERNATIONAL AFFAIRS





합격자 오리엔테이션

2019. 5. 10(금) 18:00 ~ 19:30

- 18:30 ~ 19:00 프로그램 안내, 지원서 작성, 향후 일정 안내 등
- 19:00 ~ 19:30 Networking : 파견대학별 참가자 소개 / Team Project 구상

“파란사다리”

AJOU GLOBAL CAMPUS 2019 SUMMER

“너와 나의 꿈에 도전하다...”

“AFTER YOU 프로그램-
아주 글로벌 캠퍼스”가
“파란사다리”로
다시 출발합니다.

꿈과 열정을 가진 대학생을 위한
단기해외연수 지원 사업.

아주대학교 파란사다리
프로그램에
2019년에도
많은 참여 바랍니다.



여러분의 지원과 응원을 기다립니다
031 219 2171~2 afteryou@ajou.ac.kr

*파란사다리 사업은 교육부의 한국장학재단에서 시행하는 취약계층 해외연수 지원 사업으로 전국 15개의 주관대학에서 시행됩니다.

더 넓은 무대를
꿈꾸는 젊음들은
누구나 지원 할 수
있습니다.

꿈과 열정만
가지고 오십시오.

올 여름
미국과 중국에서
전액 지원 해외 연수!

아주인과 이웃 학생들의
남다른 도전은
계속 됩니다.

설명회
4.5(금) 17:00 율곡관 영상회의실

신청기간
4.3(수) ~ 4.16(화)



미시간대학교
미국 공립대학 4위
세계 대학 21위



University of Michigan Ann Arbor

2019.7.15 ~ 8.9 (4주)

- 영어 집중수업(주18시간) + 현지 대학생 버디와 언어실습
- 문화체험 및 사회봉사 프로그램 참여
- 캡스톤 프로젝트(Capstone Project) 진행(프로그램 종료 시 발표 활동)
- 30명(타교생 포함) 전액 장학



워싱턴대학교
미국 공립대학 16위
세계 대학 25위



University of Washington Seattle

2019.7.8 ~ 8.2 (4주)

- 전 세계에서 온 외국인 학생들과 함께 영어 집중수업
- 영어 집중수업(주15시간) + 방과 후 활동
- 매주 2회 워싱턴대학 학생들과 함께하는 문화체험 프로그램
- 3주 연수 후 1주간 자율 TEAM PROJECT 진행
- 30명(타교생 포함) 전액 장학



상하이교통대학교
중국 대학 6위



Shanghai Jiaotong University Shanghai

2019.7.8 ~ 8.2 (4주)

- 수준별 반 편성(초급, 중급, 고급)
- 개별 언어 연수를 위한 버디 배정
- 중국회화, 한자, HSK 강의, 서예, 태극권, 무술 등 선택 과목 수강
- 문화체험 프로그램
- 40명(타교생 포함) 전액 장학



아주대학교 파란사다리



파란사다리 프로그램이란?

- 교육부와 한국장학재단에서 2018년부터 3년간 시행하는 취약계층 해외연수 지원 사업으로 전국 1,200명의 학생을 해외 파견 예정
- 어려운 환경에도 불구하고 자기 개발과 진로 개척에 꿈과 열정을 지닌 대학생에게 해외연수 경험을 지원하는 국고 지원 사업 (소득 분위 0~5분위)
- 국고 지원 70% + **아주대학교 지원 30%** (아주대 지원금은 전액 외부 기부금)
- 전국 15개의 주관 대학 선정(2019년 5개 대학 추가) : **아주대학교 우수대학으로 선정**
- 각 주관대학에서 최소 타교생 10% 이상 의무 선발 : **아주대학교 타교생 20% 선발**
- 아주대는 본교생 80명 + 타교생 20명(20%) 선발 예정

아주대학교 AFTER YOU 프로그램('15~'17)이 앞으로 3년 동안('18~'20) 교육부에서 진행하는 "파란사다리" 사업으로 시행됩니다!



프로그램 특징



해외로 나가는 기회(구름)를 통해
국경 없는(Borderless) 경험을 쌓고, 이를 통해
사회적 이동성(Social Mobility)을 제고하는 사다리가 되어주고자 하는 의미

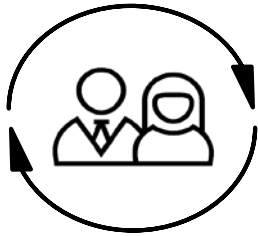

사회적 이동성
(Social Mobility)
제고



전액 장학



세계 최고 명문대학
수준 높은 교육기회

학교, 사회, 그리고 미래가 후원자가 되어주는 프로그램



프로그램 특징

- **고강도 집중 · 통합 교육 프로그램**
 - 단기간 동안 강도 높은 맞춤형 몰입 어학 프로그램
 - 더욱 강화된 사전교육 및 사후 관리의 통합 교육 프로그램 관리

사전교육

- 참가자 진단 (성격, 진로)
- 기초교육
- 진로소양교육
- 발대식 등

프로그램 참여

- 4주간의 해외연수
- 집중 언어 교육
- 다양한 문화체험
- 개인별 작은 도전

사후관리

- 성과 발표회
- UCC 발표
- 참가자 진단 비교
- 진로상담 등

통합적 지원을 통한 교육기회 제공

자아
진단

사전
교육



학업지원

사전교육

- 성격 및 진로성숙도 검사 (1차)
- 역량강화 교육
- 멘토교육 (초청특강)
- 필수교육 (안전, 성폭력예방, 글로벌에티켓, 이문화적응교육)
- 언어교육



경제적 지원

해외연수

- 해외연수
- 현지에서 나만의 "작은성공" 스토리 만들기
- 후원자에게 감사 편지 쓰기



정서적 지원

사후교육

- 성격 및 진로성숙도 검사 (2차)
- 진단검사결과 비교 분석
- 1:1 진로상담
- 성과발표회 및 대학별 간담회
- 멘토링
- 설문조사 및 보고서
- 심리상담센터 연계 상담

대학생활지도

사회
진출

관심분야
교육연계지원



작은성공

Weak Tie

미래를 준비하는 힘, 약한 연결고리

진단 및 분석

통합 교육 지원

관리, 경력관리



2019 아주대학교 파란사다리



해외 파견대학

□ 세계 최고의 명문대학에서의 최고수준 교육을 경험



University of Michigan
Ann Arbor, Michigan
미시간대학교

세계대학 21위
미국 공립대학 중 4위



University of Washington
Seattle, Washington
워싱턴대학교

세계대학 25위
미국 공립대학 16위



Shanghai Jiaotong University
상해교통대학교

중국 대학 6위
상해 내 2위



해외 파견대학

국가	파견 대학	인원	본교생	타교생	일정(2019년)
미국	University of Michigan, Ann Arbor 미시간 대학교	30명	24명	6명	7.15(월)~8.9(금) (4주)
미국	University of Washington, Seattle 워싱턴 대학교	30명	24명	6명	7.8(월)~8.2(금) (4주)
중국	Shanghai Jiaotong University 상해교통 대학교	40명	32명	8명	7.8(월)~8.2(금) (4주)
총 인원		100명	80명	20명	



2019년 참가자 정보

- 총 100명 참가 : 본교생 80명, 타교생 20명

		인원	남	여	참가대학(타교)
미국	미시건 대학교	30	12	18	경희대, 동서울대, 서울대, 성균관대, 송실대, 총신대
미국	워싱턴 대학교	30	8	22	가천대, 경희대, 성결대, 송실대, 중앙대, 한국외대
중국	상해교통 대학교	40	16	24	서울대(2), 서울예대, 성균관대, 수원여대, 송실대, 을지대, 총신대
	합계	100	36	64	

- 타대학 참가자

- 경기북부, 수원, 인천지역 총 13개 대학 20명 참가

가천대(1), 경희대(2), 동서울대 (1), 서울대(3), 서울예대(1), 성결대(1), 성균관대(2), 수원여대(1), 송실대(3), 을지대(1), 중앙대(1), 총신대(2), 한국외대(1)



PROGRAM INTRODUCTION



UNIVERSITY OF
MICHIGAN

University of Michigan



United States





미국 University of Michigan

□ 파견자 명단 : 총 30명

(남 12명, 여 18명 / 본교생 24명, 타교생 6명)

성명	성별	학과
공현중	남자	경영학과
권민정	여자	약학과
김민주	여자	심리학과
김시웅	남자	전자공학과
김지윤	여자	사학과
김형석	남자	심리학과
마혜리	여자	경제학과
박주연	여자	미디어학과
박주희	여자	수학과
방유진	여자	경제학과

성명	성별	학과
배지훈	남자	신소재공학과
송진영	여자	경제학과
심영석	남자	전자공학과
안지예	여자	영어영문학과
유주선	여자	정치외교학과
이정혁	남자	심리학과
이주희	여자	미디어학과
이태현	남자	기계공학과
인예린	여자	심리학과
전수하	여자	경영학과

성명	성별	학과/대학
전홍민	남자	화학공학과
정창재	남자	경제학과
진종현	남자	응용화학생명공학과
최미숙	여자	건축학과
김세진	남자	동서울대학교
김수민	여자	총신대학교
박수창	남자	성균관대학교
송예림	여자	서울대학교
한동희	여자	경희대학교
황선애	여자	승실대학교



미국 University of Michigan



1817년 설립



공립 대학 4위
세계 대학 25위



43,700 여명

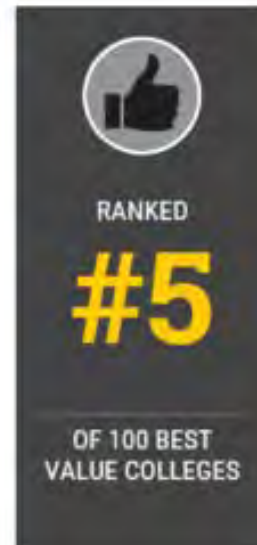



미국 University of Michigan



미국에서 가장
아름다운 캠퍼스 중 하나



다양한 문화 체험 활동



10만명 이상을 수용할 수 있는
미시간 스타디움





미국 University of Michigan

□ University of Michigan 프로그램 특징은?



영어 집중 교육

- 본교생만을 위한
고강도 영어 집중 교육
- 수준별 2개 반 편성
- 월~목 영어교육
(매일4~5시간)



캡스톤 프로젝트 수행

- 교육과정 중 과제 수행
- 프로젝트 수행 결과
발표



문화체험 프로그램

- Cultural Liaisons 프로그램
매주 금요일
- 사회봉사 활동(양로원 방문 등)
- 미시건 학생 버디 배정(1:3)
버디 친구와 함께 체험학습



미국 University of Michigan

- Summer in Michigan Program in English Language (SIMPEL)
 - ▣ English Language Instruction (매주 18시간)
 - ▣ Cultural Liaisons (매주 16시간)
 - English Communication Practice by UM student interns
 - Cultural immersion activities, free conversation, local field trips
 - 1 UM students : 3 Ajou students



미국 University of Michigan

□ University of Michigan 여름 프로그램 시간표 (예시)

구분	월요일 ~ 목요일	매주 금요일
오전	Morning Core : 영어 수업 - Academic Reading, Writing & Editing - Academic Listening, Speaking & Presenting	Off-Campus Engaged Learning & 문화체험 프로그램
오후	Lunch break	
	Afternoon Workshop: 워크샵 - Academic Vocabulary & Research Skills - Capstone Project	

※ 주말에는 다른 일정이 없이 자유시간이 주어집니다.

※ 최종 일정은 변동 가능



미국 University of Michigan

Activity List (2018년 예시)

2018 Summer in Michigan Activity List

Week	Date	Time	Activity	Location	Transportation	Meet @
1	July 9th	12-2pm	Housing Orientation, Lunch & Ice Breakers	Oxford	Walking	Oxford
	July 10th	4-6pm	Campus Tour & Strike a pose	Central Campus	Walking	
	July 11th	4-6pm	Computing Tour & Team Flag	Central Campus	Walking	Oxford
	July 12th	4-6pm	Minute to Win It Games	Weiser 110	Walking	
	July 13th	10am-12pm	Radrick games	Radrick Challenge Course	Charter Bus	Oxford
12-1pm		Lunch	Picnic in the park	Walking		
1-1pm		Radrick Challenge High Ropes	Radrick Challenge Course	Charter Bus		
2	July 16th	4-6pm	Townie Street Party Bingo	Downtown Ann Arbor	Walking	Oxford
	July 17th	4-6pm	Field Games & Ice Cream Social	Nichols Arboretum	Walking	Oxford
	July 18th	4-6pm	Boad Game Night	Weiser 110	Walking	Oxford
	July 19th	4-6pm	Art Fair Truth or Dare	Downtown Ann Arbor	Walking	Oxford
	July 20th	8:30-10am	Bus ride to Detroit DIA	Detroit	Detroit Connector Bus	Oxford
		10-1pm	Detroit Institute of the Arts (DIA)		Walking	
		12:45-1:45pm	Lunch		Walking	
2-4pm		Campus Martius		Walking		
7-10pm		Tigers Game (optional)		Walking		
11:30pm-1am	Bus ride to Ann Arbor		Detroit Connector Bus			
3	July 23rd	4-6pm	Glacier Hills Prep	Weiser 110	Walking	Weiser
	July 24th	4-6pm	The Ann Arbor Race	Diag	Walking	Weiser
	July 25th	3:30-6pm	Volleyball & popicles	Weiser Beach	Walking	Weiser
	July 26th	4-6pm	Glacier Hills Prep	Weiser 110	Walking	Weiser
	July 27th	10am-11am	Mallets Creek Library volunteering		City Bus	Oxford
		12-1pm	Lunch	Picnic	Walking	
2:00-4:00pm		Glacier Hills	Glacier Hills Senior Living	Charter Bus		
4	July 30th	4-6pm	Poster Prep	Weiser 110	Walking	Weiser
	July 31st	4-6pm	Stadium Tour	Weiser 110	Walking	
	Aug 1st	4-6pm	Talent Show & Lip Sync	Weiser 110	Walking	
	Aug 2nd	4-6pm	Presentation Practice	Weiser 110	Walking	
	Aug 3rd	9:30-11am	Capstone Presentation & Ceremony	Weiser 10th floor	Walking	
		12-1PM	Lunch	Weiser 10th floor	Walking	
2-5pm		Kayak Trip	Argo Canoe Livery	Charter Bus		

※ 상기 일정은 2018년 일정으로 참고 요망. 2019년 Activity List 는 최종 확정 후 공지 예정



미국 University of Michigan

□ Accommodation

- 기숙사 : 캠퍼스 내 기숙사
- 사용시설 : 인터넷, 휴게실, 스터디룸, 세탁기(유료), 식당 등
- 메인 캠퍼스 도보 10분 거리 (숙소 추후 변경 가능)





미국 University of Michigan

- 디트로이트(Detroit) 직항 후 앤아버 (Ann Arbor) 이동(버스 픽업) (2시간 내외)

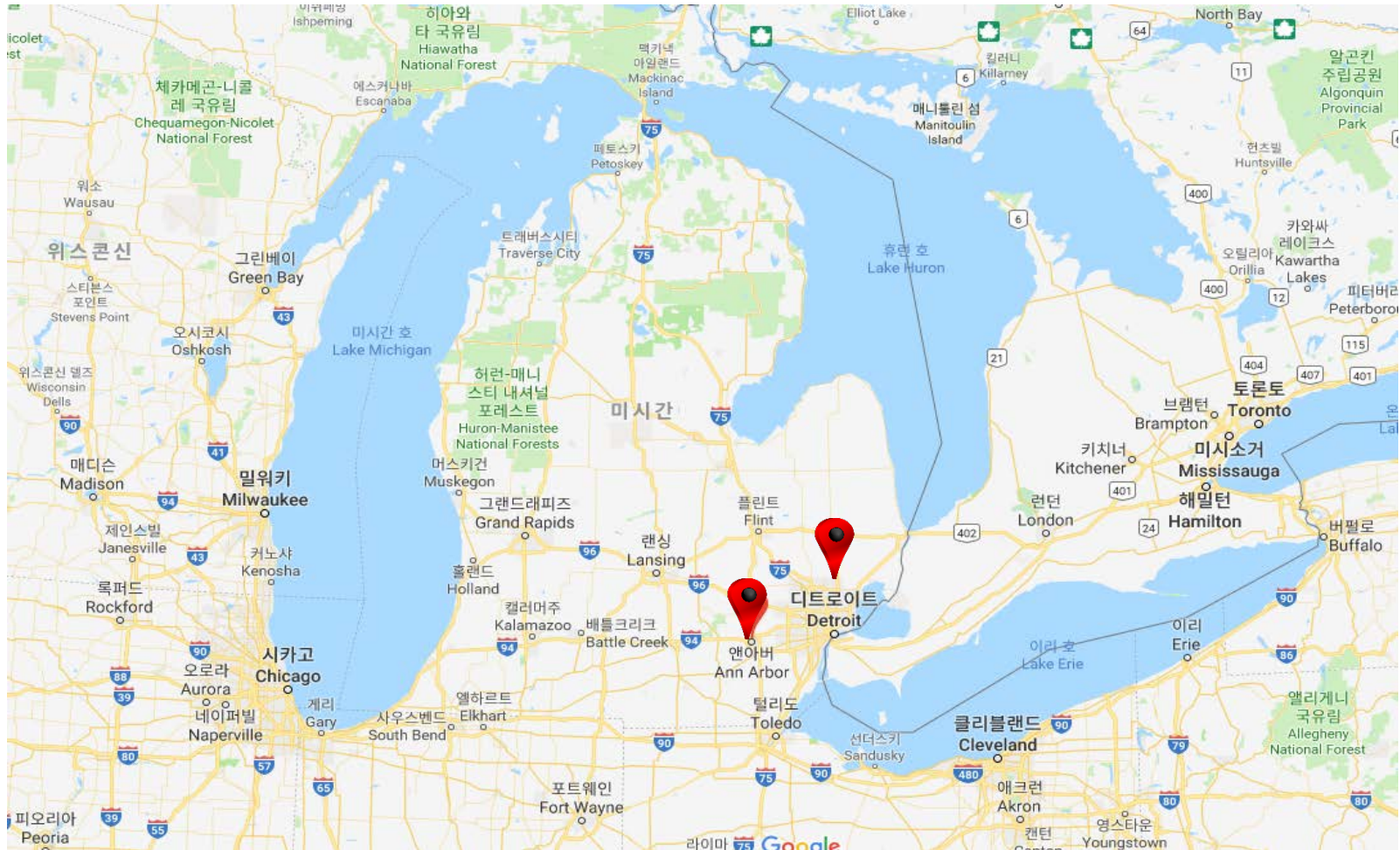



미국 University of Michigan

□ Program Schedule

출국	한국 출발(ICN) 7.15 (월) 10:35	현지 도착(DTW) 7.15(월) 10:32	DL158(델타)
교육 프로그램 : 7. 15(월). ~ 8.9(금) (4주)			
귀국	현지 출발(DTW) 8.10(토) 13:50	한국 도착(ICN) 8.11(일) 16:30	DL159 (델타)

❖ 단체항공일정으로 진행 (인천 - 디트로이트 직항)

- 귀국 항공 일정 개별 변경 가능하나, **변경수수료 등 추가 비용은 본인 부담**
- 단, 출국 일정 변경 불가
- 귀국 항공 변경 관련 하단 안내사항 참고



미국 University of Michigan

□ 추가 제출 서류

□ 은행 잔고(잔액) 증명서 1부 (영문)

- \$ 1,000 이상 잔고 증명서 발급 (반드시 본인 명의)

- 스캔파일(PDF)를 제출하며, 원본은 본인이 보관할 것

□ 제출기한: 5. 15(수)

- 온라인 구글 서버이에 업로드



미국 University of Michigan

□ 비자발급

□ 미시간 대학: F-1(학생) 비자 발급 (6월 중 진행 예정)

1) 국제교류팀으로 I-20 를 위한 정보 제출 (5/15(수) 까지)

2) 미시건대학에서 I-20 (입학허가서에 해당) 발급

- 약 1달 소요 예상 (6월 2째주 예상) / 발급 후 개별 발송 예정 (타교생 우편 가능)

3) 학생 개인이 주한미국대사관에 비자 인터뷰 신청

- I-20 수령 후 개인별 온라인 예약(SEVIS 번호 입력, 수령 즉시 진행 할 것)

- 비자수수료 납부 (약 \$160)

- SEVIS(I-901) 수수료 (약 \$200) 납부

4) 미국 대사관 방문 비자인터뷰 진행

- 개인별 인터뷰 예약 후 방문 / 인터뷰

- 비자인터뷰시 구비서류: I-20 원본, 비자수수료납부영수증,

재정보증서류(아주대 발급 예정), 재정입증서류(개인 준비-개인소요비용분) 등



UNIVERSITY *of* WASHINGTON



United States





미국 University of Washington

□ 파견자 명단 : 총 30명

(남 8명, 여 22명 / 본교생 24명, 타교생 6명)

성명	성별	학과
강지혜	여자	미디어학과
고예은	여자	경영학과
구환희	여자	전자공학과
김다영	여자	경영학과
김지혜	여자	경영학과
박예은	여자	화학공학과
배은솔	여자	생명과학과
송연주	여자	생명과학과
신윤세	여자	전자공학과
윤종서	남자	응용화학생명공학과

성명	성별	학과
윤혜린	여자	문화콘텐츠학과
이시훈	남자	사이버보안학과
이용준	남자	정치외교학과
이효진	여자	국방디지털융합학과
임상규	남자	문화콘텐츠학과
정지은	여자	문화콘텐츠학과
조수연	여자	문화콘텐츠학과
조혜지	여자	산업공학과
주현우	남자	산업공학과
하주영	남자	경영학과

성명	성별	학과
한동민	남자	교통시스템공학과
현수민	여자	경영학과
홍새롬	여자	사학과
홍종혁	남자	미디어학과
김윤지	여자	한국의국어대학교
김지예	여자	성결대학교
노희진	여자	경희대학교
송지수	여자	중앙대학교
이채은	여자	가천대학교
최이설	여자	숭실대학교



미국 University of Washington



1981년 설립



미국 공립대 16위
Best Global 25위



54,000 여명





미국 University of Washington

- University of Washington 위치
 - ▣ Campuses : **Seattle**, Tacoma, Bothell 등
 - ▣ 시애틀(Seattle) 직항 후 워싱턴 대학 기숙사로 이동 (30분 내외)

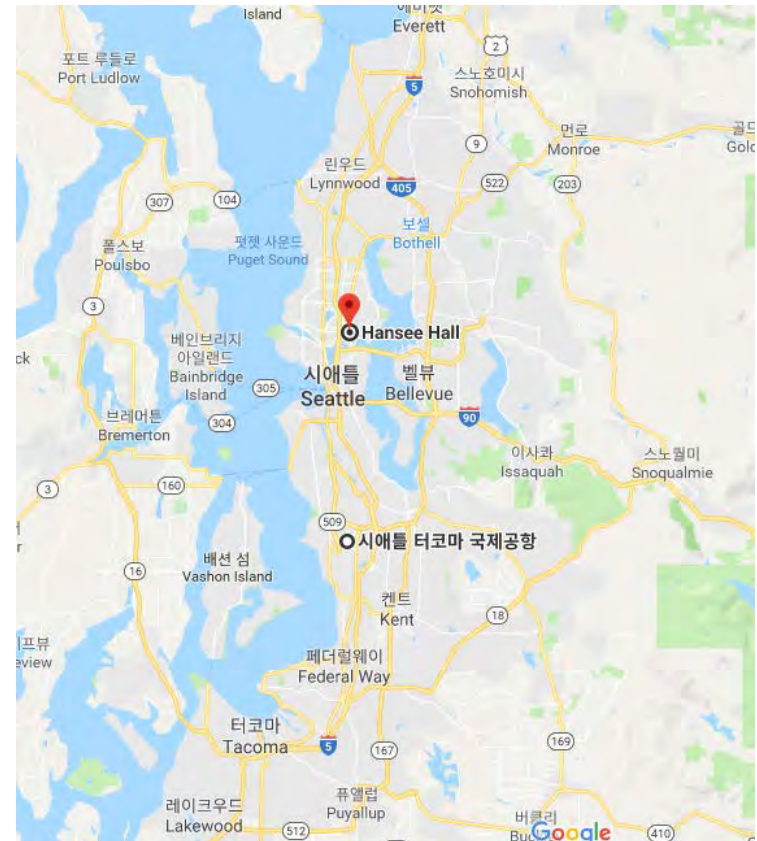



미국 University of Washington

□ Washington University, STEP 프로그램 특징은?

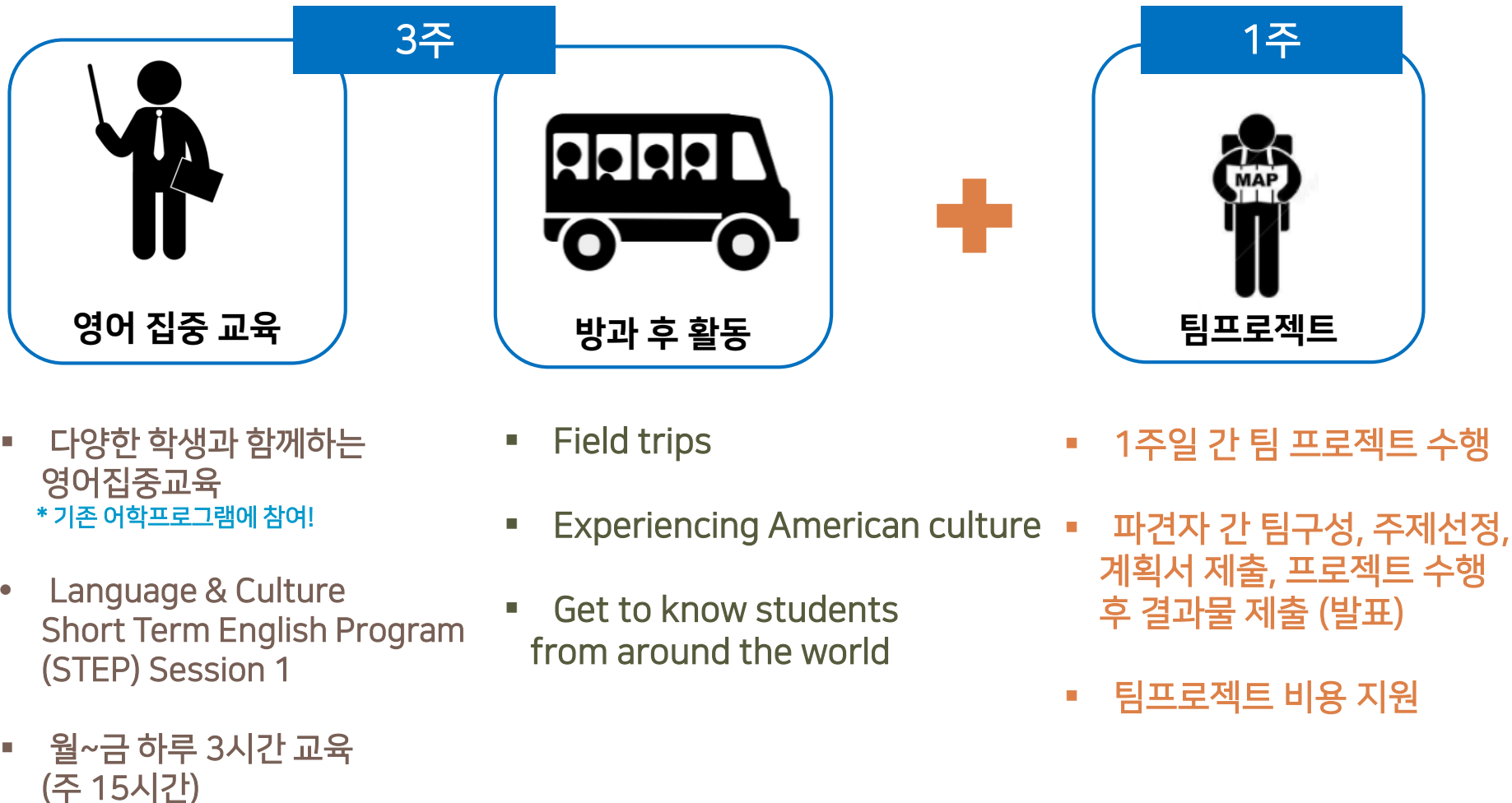



미국 University of Washington

□ Program Schedule

출국	한국 출발(ICN) 7.7(일) 18:15	현지 도착(SEA) 7.7(일) 12:40	OZ272 (아시아나)
교육 프로그램 :		7. 8(월) ~ 7.26(금) (3주)	
개별 팀프로젝트 수행 :		7. 27(토) ~ 8.3(토) (1주)	
귀국	현지 출발(SEA) 8.3(토) 14:10	한국 도착(ICN) 8.4(일) 17:45	OZ271 (아시아나)

- ❖ **단체항공일정으로 진행 (인천 - 시애틀 직항)**
 - 귀국 항공 일정 개별 변경 가능하나, 변경수수료 등 추가 비용은 본인 부담
 - 단, 출국 일정 변경 불가
 - 귀국 항공 변경 관련 하단 안내사항 참고
- ❖ **기숙사 입사: 7/7(일) / 기숙사 퇴사: 7/27(토)**
 - 팀프로젝트 기간 중 별도 숙소 예약할 것



미국 University of Washington

- Washington University, STEP 프로그램 시간표 (안)

구분	월요일	화요일	수요일	목요일	금요일
오전 (3시간)	언어집중교육 (Language) (매주 15시간)				
오후	점심				
	Afternoon Activities (주 2회 - 화/목 예정) - Campus Tour, Group Sports Activities, Visit UW Attractions 등				

- ❖ 세부 일정 현지 도착 후 Orientation에서 안내 예정
- ❖ 7/8(월) 도착 후 Level Test, OT, Campus Tour 진행
- ❖ Website: <https://www.ielp.uw.edu/programs/step/language-culture/default.asp>



미국 University of Washington

□ Accommodation

- 기숙사 : University of Washington 캠퍼스 내 기숙사 (Hansee Hall)

- 1인 1실, 공용 화장실 등

(<https://hfs.uw.edu/Live/Housing-Locations/Hansee-Hall>)

- 사용시설 : 인터넷, 휴게실, 주방시설, 세탁실 등 강의실에서
약 20분 내외 소요

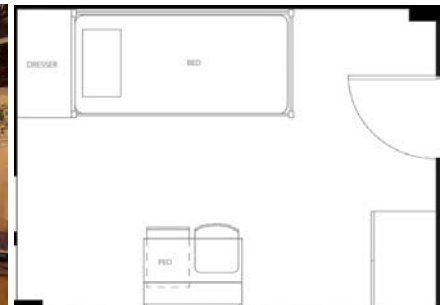



미국 University of Washington

□ 1주 간의 팀 프로젝트

- 3주 STEP Program 연수 후 1주간 팀 별 프로젝트 진행
- 프로젝트 수행비용 지원 : 80만원/인
 - 1주간의 숙소, 이동 등 프로젝트 수행에 소요되는 비용
- 프로젝트 팀 구성, 주제, 시행방법 등은 자유롭게 선정
프로젝트 수행 후 결과물 제출



□ 1주 간의 팀 프로젝트 Guideline

- 구성 인원: 최소 2인 ~ 8인 내외
- 자유롭게 주제 선정 / 팀원 모집 / 구성 후 국제교류팀으로 팀프로젝트 계획서 제출 (6월 중)
- 프로젝트 수행 완료 후 결과물 제출 및 사후 성과발표회 시 발표 진행 (9월 중)
- 유의사항: 단순 투어, 재미 위주의 여행성 일정은 제외
- 2018년 프로젝트 주제 예시
 - 기업조사(미국내 프랜차이즈기업 분석), 제약회사 조사(국내-미국 회사 비교), 도시답사(건축물 등 조사 후 포토북 제작), 여행책자제작 등



미국 University of Washington

□ 현지 교통카드 : 개인별 구매 후 사용

ORCA Card

= 충전식 교통카드(한국의 티머니)



- **발급 비용: \$5**
카드에 금액이 없을 경우, 계속 충전해서 사용
(단, \$5/ \$10/ \$20/ \$30 단위로 충전가능)
- **발급 방법: 주변 지하철역이나 환승센터에서 구입**
(현지 오리엔테이션 시 자세히 설명)
- **특징: 미국의 기본 버스 요금은 2.75정도인데, 그 이상에 대한 값을 지불하면 따로 거스름돈을 주지 않으므로 ORCA 카드를 이용하는 것이 절약의 한 방법!**

U-PASS Card

- **발급 비용: 한 쿼터(3개월)에 약 \$147.5 지불**
발급 후 **무제한**으로 이용 가능
- **장점: 특정 기간 내 무제한 이용 가능**
- **단점: 첫 발급 비용이 비싸며, 오랜 기간 머무르지 않을 경우 비효율적**



* 학생증 겸 u-pass카드



Shanghai Jiaotong University



China





중국 Shanghai Jiaotong University

□ 파견자 명단 : 총 40명

(남 16명, 여 24명 / 본교생 32명, 타교생 8명)

성명	성별	학부	성명	성별	학부	성명	성별	학부	성명	성별	학부
강명구	남자	전자공학과	김혜정	여자	건축학과	임소희	여자	응용화학생명공학과	황두리	여자	심리학과
고성현	남자	경제학과	김효정	여자	행정학과	정석영	남자	사회학과	황지연	여자	심리학과
구경민	남자	교통시스템공학과	박윤우	여자	미디어학과	정유재	남자	신소재공학과	김도연	여자	을지대학교
김나예	여자	미디어학과	배성근	남자	전자공학과	정혜수	여자	화학과	김아주	여자	서울대학교
김세미	여자	정치외교학과	성찬우	남자	영어영문학과	정혜지	여자	국어국문학과	박진우	남자	서울대학교
김유진	여자	기계공학과	신혜리	여자	건축학과	조혜진	여자	사회학과	양태현	남자	충신대학교
김준성	남자	전자공학과	위지훈	남자	기계공학과	최준형	남자	화학공학과	이예은	여자	서울예술대학교
김진우	남자	화학공학과	유혜지	여자	교통시스템공학과	하금지	여자	사학과	전효빈	여자	수원여자대학교
김태형	여자	경제학과	이경환	남자	교통시스템공학과	하혜진	여자	경영학과	정세운	남자	성균관대학교
김한솔	남자	영어영문학과	이해수	여자	환경안전공학과	홍소연	여자	심리학과	정예순	여자	송실대학교



중국 Shanghai Jiaotong University

- 중국 상해교통대는?
 - 중국대학순위 7위, 상해 내 2위
 - 중국 내 가장 오래되고 영향력 있는 대학 중 하나
 - 전 중국인민공화국 주식 장쩌민의 출신학교
 - 상해교통대학의 국제어학원 수업에 참여





중국 Shanghai Jiaotong University

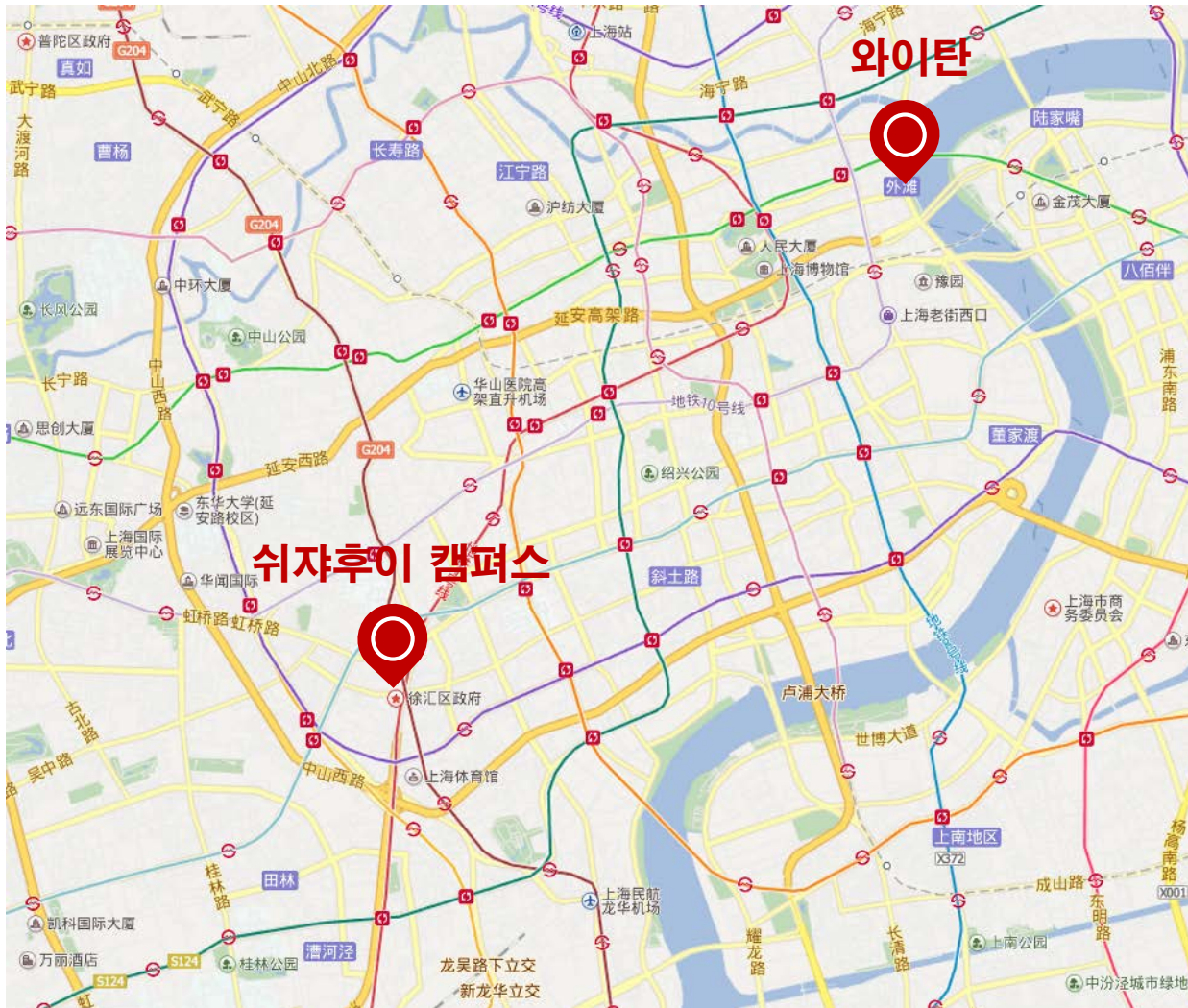

- 위치: 중국 상해
- 메인 캠퍼스: 쉬자후이





중국 Shanghai Jiaotong University

□ 상해교통대 프로그램 특징은?



- 세분화된 수준별 중국어교육 (기초 7레벨, 중급, 고급)
- 월~금 하루 3시간 교육
- 주 1회 선택과목 (서예, 무술, 태극권 등)



- **본교생 2~3명**
중국학생 1명 배정
- **개인별 실전 대화 연습**
(푸다오)



- 중국 문화 체험(2회)
- 1박 2일 항주.오진 여행





중국 Shanghai Jiaotong University

□ 중국어 수업

- ▣ 메인캠퍼스(Xujiahui, 쉬쟈후이), 국제어학원(International Chinese Education Center)에서 주관하는 중국어 교육 프로그램에 참여
- ▣ 수준별 반 편성 (레벨테스트)
 - 중국어속성반(기초 7개 레벨), 비즈니스중국어과정(중급, 고급)
- ▣ 월~ 금 오전 3시간 교육 (주당 15시간)





중국 Shanghai Jiaotong University

- 선택과목 : 아래 과목 중 택 1하여 수강 가능
 - ▣ 1주 1회 수업
 - 중국서예(최대 25명), 무술(최대 15명), 태극권(최대 15명)
 - 화요일 혹은 목요일: 매회 90분
 - 각 과목당 10명 이상 신청 시 반 형성 가능 (각 반별 인원 제한)





중국 Shanghai Jiaotong University

- 언어실습버디(푸다오)
 - ▣ 중국인 학생과 개인언어실습 : 중국학생 1명당 본교생 2~3명 배정
 - ▣ 자유롭게 언어실습 진행

- 문화체험 / Field Trip
 - ▣ 황푸강 야간 유람선
 - ▣ 중국 서커스 관람
 - ▣ 항주 1박 2일 여행





중국 Shanghai Jiaotong University

Accommodation

- 학교인근 호텔 (2인 1실) (Kailun Hotel)
- 시설 : 에어컨, 무료 Wifi, 취사불가 등 (Mobike 자전거 이용 10분 내외)

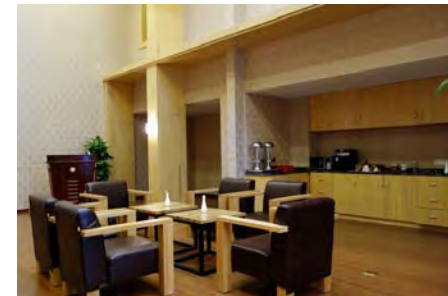
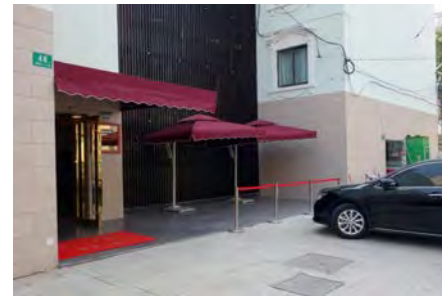



중국 Shanghai Jiaotong University

□ Program Schedule

출국	한국 출발(ICN) 7.7(일) 10:45	현지 도착(PVG) 7.7(일) 11:45	OZ363 (아시아나)
교육 프로그램 : 7.8(월) ~ 8.2(금) (4주)			
귀국	현지 출발(PVG) 8.3(토) 11:40	한국 도착(ICN) 8.3(토) 14:30	OZ362 (아시아나)

❖ 단체항공일정으로 진행 (인천 - 상해 푸둥 공항 직항)

- 귀국 항공 일정 개별 변경 가능하나, **변경수수료 등 추가 비용은 본인 부담**
- 단, 출국 일정 변경 불가
- 귀국 항공 변경 관련 하단 안내사항 참고



중국 Shanghai Jiaotong University

□ 상해교통대 지원서 작성

▣ 제출 지원서

1) 상해교통대 온라인 지원서 (<http://apply.sjtu.edu.cn>)

2) 국제교류팀 온라인 지원서(구글 서베이)

▣ 상해교통대 온라인 지원서 작성방법

- 본인 이메일로 등록한 후 온라인 원서 작성

- 온라인 접수 안내자료 참고 (이메일 발송 예정)

- 유의사항: Application fee payment 하지 마세요!!

▣ **Deadline : 5월 15일(수)까지 진행 요망**



BEFORE - WHILE - AFTER



파란사다리 진행절차

□ 향후 진행사항 가이드라인

1	지원서 작성 및 지원 서류 제출	5/15(수)까지
2	입학관련 자료 수신 - OIA에서 추후 통보 예정	6월 초 예상
3	비자신청 (개별 진행)	6월 중
4	항공권 확인	6월 중
5	출국 및 귀국	7~8월 중



지원서 작성 및 서류 제출

□ 제출기한: 5월 15일(수) 18:00 까지 제출

1	온라인 지원서 (구글 서베이)	구글서베이 링크: https://c11.kr/729w - 구글 이메일 계정(아주대 계정 or gmail) 으로 로그인 필수 - 상해교통대학은 별도 지원서 추가 작성 필요 (http://apply.sjtu.edu.cn)
2	여권사본 1부	- 스캔하여 온라인 지원서 상에 첨부하여 제출 - 여권이 없는 학생은 여권발급을 최대한 빨리 진행하고 발급되는 대로 이메일로 제출 (afteryou@ajou.ac.kr) - 파일명: "(파견대학) 여권영문명, 한국이름" e.g.) (미시건)KIM AJOU, 김아주
3	파견동의서 1부	- 양식: www.ajou.ac.kr/oia > 게시판 > 자료실 > OT자료 > 파란사다리 오리엔테이션 (타교생은 이메일로 별도 통보 예정)
4	Honor Code 1부	- 작성 후 PDF 파일로 저장, 온라인 지원서 상에 첨부하여 제출 - 파일명: "(파견대학) 본인이름" e.g.) (미시건)김아주



파란사다리 진행사항

여권 신청

- 모든 참가자는 반드시 (전자)여권 소지할 것
- 여권 유효기간 확인 필 (최소 6개월 이상 남아있어야 파견 가능)
- 여권 미소지자는 즉시 여권 신청할 것
 - 경기: 도청, 시청, 구청 (단, 수원지역 여권민원실, 도청 신청)
 - 소요기간: 약 4일

본인 여권 확인해보세요!

(만료기간 최소 6개월 이상
남아있는지 확인!)



파란사다리 진행사항

입학허가서 수령

- 지원서 작성이 완료된 후 OIA에서 상대교에 지원서 정보 제출
*** 상해교통대는 별도 온라인 지원서 개별 작성 및 제출 필수 ***
- 상대교에서 지원사항 확인 후 입학허가서 발급
- OIA에 입학허가서 도착 시 학생들에게 전달 예정
(입학허가서 전달 시 비자발급 관련 안내 같이 전달 예정)
- 입학허가서가 발급 되어야 최종적으로 입학이 확정되는 것입니다!



파란사다리 진행사항

비자발급

대학	비자유형	소요비용	소요기간
미시간 대학	F1 (학생비자)	약 40만원 내외 (비자 수수료 + SEVIS 수수료)	최대 2개월
워싱턴 대학	ESTA 신청	약 2만원	1주일 이내
상해교통대학	학생비자	약 10만원 내외	2주일 이내

- ◆ 신청방법: 개별 신청 (6월 중 입학허가서 도착 후 진행)
- ◆ 상기 소요비용 및 비자 유형은 현재 기준이며, 추후 변동 가능함



파란사다리 진행사항

항공권 확인

- ▣ 파견자 항공권 OIA에서 일괄 구매 예정
- ▣ 학생들에게 E-ticket 으로 전달 예정임 (출국 1주 전 - 1부 출력, 1부 부모님께)
- ▣ **출국 일정 변경 불가 / 귀국 일정 변경가능하나 가급적 변경 자제**
 - 개별적으로 귀국 일정 변경 희망 시 일정기한 내에 여행사로 직접 연락하여 변경 진행
 - 단, 일정 변경으로 인하여 발생하는 추가 비용은 개인 부담 원칙
 - 변경된 일정에 대한 공유 필수
 - 추가된 기간 동안의 개별 보험 의무 가입

담당 여행사 : 토성항공여행사 박시내 과장 (psn714@saturnair.com)

항공권 관련 안내(1)

▣ 항공규정

- 마일리지 업그레이드 및 마일리지 적립 불가
- 일정변경은 리턴편 날짜 변경만 가능 (장소 변경 불가)
- 항공사 전 좌석 매진 시 변경이 불가할 수 있음

▣ 귀국 항공권 변경 절차

- 1) 변경 원하는 날짜로 메일 발송 (토성항공여행사 psn714@saturnair.com)
 - 메일제목: [아주대학교] 디트로이트 홍길동 리턴변경 신청
 - 입력사항 : 이름, 전화번호, 연수지역(디트로이트, 시애틀, 상해)
현지에서 귀국 원하는 날짜 (인천 도착 날짜 아닌 현지 출발 날짜)
- 2) 토성항공여행사에서 학생 메일로 변경 견적서 회신
- 3) 견적서 금액 확인 후 일정변경 원하면 psn714@saturnair.com 메일로
'일정변경을 확정합니다.' 답장 보내기 (확정메일 회신 후 절대 취소 불가)
- 4) 견적서 안내된 계좌로 금액 입금 후 출국전 최종 이티켓 확인

항공권 관련 안내(2)

▣ 유의사항

- 귀국 항공권 일정 변경은 6월 5일(수) 16시까지 접수 가능 (이후 신청은 변경 불가)
- 일정 변경은 1회만 가능
- 중국 지역 일정변경 희망자는 본인의 비자로 일정변경이 가능한지 필수로 확인
- 일정변경 확정 전까지의 항공가는 실시간으로 발권 시 금액이 달라질 수 있음 (빠른 확정 회신 필요)
- 일정변경은 리턴편 날짜 변경만 가능 (장소 변경 불가)
- 항공사 전 좌석 매진 시 변경이 불가할 수 있음

▣ 변경 수수료

목적지	수수료
디트로이트	항공사 변경수수료 20만원 + 여행사 변경수수료 2만원 + 항공가 차액발생 시 차액
시애틀	항공사 변경 수수료 \$300 + 여행사 변경수수료 2만원 + 항공가 차액발생 시 차액
상해	항공사 변경 수수료 7만원 + 여행사 변경수수료 1만원 + 항공가 차액발생 시 차액

** 항공가 차액이 발생할 수 있기 때문에 개인별로 금액 상이



파란사다리 진행사항

파견 전 교육 및 파란사다리 발대식

▣ 사전교육 (5일)

- 6. 25(월) ~ 6. 29(금) 전일

** 최종 일정은 추후 통보 예정 **

▣ 전국 1,200명 파란사다리 참가자 전원 발대식 (교육부, 장학재단)

- 6월 마지막 주 중 1일

- 최종 일정 추후 확정 예정



파란사다리 진행사항

출국 / 귀국

- 출국 일자에 공항에서 단체로 모여서 출발
- 출국 전 - 상대교 도착 후 OIA 및 부모님께 사실 통보
- 수학 중 - 본인의 동선, 행선지 주변친구들에게 반드시 통보
 - 주기적으로 부모님께 연락
 - 성실히 수학
 - appropriate attitude
 - 안전, 건강관리 철저히
- 귀국 : 수학 종료 후 무사히 귀국 (단체 항공)



파란사다리 진행사항

포기규정

- 프로그램 취지를 충분히 이해하고 반드시 파견될 학생만 참가 가능
- 최종 합격 취소 후 참가를 취소할 경우 추후 본교 국제화 프로그램 지원에 불이익 有

1. 프로그램에 포기할 경우, 본인 서명 후 포기사유서를 제출하여야 한다.
(5월 15일 이후 포기 시 개인부담 비용 발생 가능)
2. 최종 합격 후 포기한 경우, 향후 국제교류팀에서 진행하는 국제화 프로그램에 지원이 불가할 수 있음
3. 개인의 귀책사유로 인한 포기 등으로 인하여 수수료 등의 비용 발생 시 개인 부담
(파견교, 관련업체 등의 환불규정에 준하여 적용)



참가자 대상 프로그램

□ 파란사다리 프로그램 참가자를 위한 파견 전 / 파견 후 프로그램 제공

내용	일정	세부사항
합격자 OT	2019. 5. 10(금) 18:00	<ul style="list-style-type: none">모든 합격자 필참
사전교육	2019. 6월 마지막 주	<ul style="list-style-type: none">참가자 진단, 기초교육, 언어교육, 특강 등장소: 아주대학교
참가자 발대식	2019. 6월 마지막 주 중 1일	<ul style="list-style-type: none">교육부 및 장학재단 주관전국 1,200명 파란사다리 2기 참가자 전원장소: 미정
사후교육	2019. 9월 중	<ul style="list-style-type: none">참가자 진단 및 결과비교, 진로지도, 성과발표회, 대학별 간담회, 멘토링 등장소: 아주대학교



사전 교육 프로그램

□ 6월 마지막 주 1주간 사전교육 진행

구분	내용
참가자 진단	1차 대학생 핵심역량 진단 (한국직업능력개발원 주관, 온라인 진단) - 1시간 ~ 1시간 30분 소요 - 4개 영역 (글로벌, 대인관계, 자원정보기술, 자기관리)
	※ 2차 역량 진단은 해외 파견 후 9~10월 경 실시 사전/ 사후 동일한 검사 실시를 통하여 파란사다리 연수 참여 전 후의 달라진 나의 모습에 대하여 비교 분석 하고자 함
기초교육	진로설계교육 - 진로설계, 개인별 분석, 커리어맵 작성 및 계획 수립 (강의, 참여토론, 조별 활동)
	해외안전교육 및 글로벌에티켓·이문화적응 교육, 성폭력 예방교육
	파견 전 오리엔테이션
멘토링/간담회	1기 참가자 멘토링 및 간담회



기타 활동 사항

□ 파견대학 별 대표 / 부대표

- 학교 당 대표 1명, 부대표 1명 선발 (본교생 1명 반드시 포함)
- 소정의 활동비 지급
- 학생 의견 취합, 국제교류팀과 협력

□ UCC Contest

- 학교별 한 개의 UCC 만들기
- 사후 발표회 시 상영
- Best UCC 학교에 대하여 소정의 상품(상금) 지급

□ 파견홍보후기 제출

- 모든 참가자는 귀국 후 파견홍보후기 제출
- 추후 국제교류팀에서 안내 예정



기타 활동 사항

□ 현지 통신원

- 모집인원: 학교당 1~2명
- 활동내용: 활동 사진, 영상 촬영 및 취합
- 추후 아주대학교 소식지, 파란사다리 프로그램 홍보 등을 위한 자료
- 소정의 활동비 지급 (5~10만원 내외)
- 본교 커뮤니케이션팀에서 모집

□ 후원자에게 편지쓰기

- 모든 참가자 참여
- 본 프로그램 비용은 아주대학교에서 모금한 후원금으로 일부 지원됩니다.
- 후원해주신 분들께 현지에서 감사의 손편지 쓰기 활동 진행
- 추후 후원자 정보 이메일로 발송 예정



기타 활동 사항 - 작은 도전

▣ 나만의 "작은 도전"과 "작은 성공기"

여러분이 준비해야 할

작은 도전이란?

해외에 파견되는 1달이라는 시간은 앞으로 여러분의 인생에 있어 굉장히 소중한 시간이 될 것입니다.

소중한 시간이 만큼 그 경험의 효과를 극대화하기 위해 [작은 도전]을 준비하였습니다.



CHALLENGE

나의 작은 도전을 위해

무엇을 준비해야 하나요?

[작은 도전]은 말 그대로 큰 노력을 들이지 않고 할 수 있는 일을 의미합니다.
절대로 하기 벅겁거나, 어려운 상황의 주제를 고르시면 안돼요.
쉬운 주제를 선택해주세요!

예시)

- 아침마다 달리기
- 영 단어 외우기
- 하루 한마디씩 외국인과의 대화하기
- 제시간에 일어나기
- 하루에 책 5페이지씩 읽기
- 15분씩 공부하기

...

이것 말고도 할 수 있는 일이 엄청나게 많겠죠?
도전은 작지만 결코 성취감은 작지 않을 거예요!



▣ 6월 사전 교육 시 작은 도전 주제 발표 & 계획서 제출

000의 작은 도전 계획서

구분	세부내용
도전 주제	
선정 이유	
실행 계획	
나의 각오	



사후 교육 프로그램

□ 프로그램 종료 후 사후 교육 활동 진행 (9~ 10월 중)

구분	내용
참가자 진단	2차 대학생 핵심역량 진단 (파견 전후 결과 비교 분석)
성과발표회	참가 경험 공유 및 발표, 시상
간담회	파견대학 별 대표 간담회
설문조사	프로그램 설문조사
경험후기	결과보고서 제출, 온라인 경험후기
진로 소양교육	진로 상담 진행



학점인정

- 프로그램을 수료한 참가자에게는 2019년 여름방학 교양선택 3학점 인정
 - ▣ 단, 프로그램을 성실히 수료하지 못한 자, 8월 졸업예정자는 학점인정 불가
 - ▣ 타교생 참가자의 학점 인정은 해당 학교와 사전에 확인하시기 바랍니다.

인정학기	2019년 여름방학
학수구분	교양선택
과목명	해외연수 1 (기 취득자의 경우 해외연수 2)
성적부여방식	Pass or Fail
인정학점	3학점



소요비용

- 포함 사항 : 학비, 기숙사비, 항공비, 보험료
- 불포함 사항: 식비, 비자수수료 등 개인필요경비

대학	개인소요비용 (예상)
미시간 대학	약 150만원
워싱턴 대학	약 100~120만원
상해교통대학	약 60~70만원

◆ 상기 금액은 예상금액으로, 개인 소요비용은 개인에 따라 다를 수 있음



유의사항

- 파란사다리 참가 비용은 소중한 국고와 아주대학교에서 모금한 후원자들의 후원금으로 지원됩니다. 전체 일정에 성실히 임하여 주세요.
- 공식 일정 중 개인적인 일정으로 인한 결석, 지각 결석 절대 불가합니다.
(예) 금~토일~월 근교 여행 계획으로 금요일 오후 or 월요일 오전 수업에 불참하는 사례!! 절대 불가
(예) 전날 과한 음주 가무로 다음날 수업에 지각! 절대 안되요!!
- 여러분이 참여하는 활동입니다. 모든 안내를 꼼꼼히 읽고 성실히 참여해주세요.
- 나와는 다름을 인정하고, 서로를 존중합시다!
- 불성실한 참가자에 대하여 장학금 환수 등의 조치 가능합니다.



기타사항

그룹스 메일 가입

단체 공지를 위해서 국제교류팀에서 Google 그룹스에 가입 요청하는 이메일을 발송할 예정입니다.

구글 Gmail 계정이나 아주대학교 계정만 가능해요.

온라인 지원서 작성 시 Gmail 이나 아주대 메일 계정으로 기재해주시고,
그룹스 초청 메일이 도착하면 수락해주세요.

앞으로 모든 이메일은 Gmail or 아주대 메일을 통해서 발송할 예정입니다.



Networking & 대표학생 선발

대학	대표	부대표
미시간 대학		
워싱턴 대학	조혜진(산업공학과)	노희진(경희대)
상해교통대학	황지연(심리학과)	

* 정해진 대표/부대표를 알려주세요



Contact Information

□ 아주대학교 국제교류팀

국제교류팀 Office of International Affairs (OIA)

☎ 울곡관 312호 ✉ afteryou@ajou.ac.kr

☎ 031-219-3522, 2171 ~ 2

근무시간: 9시 ~ 18시 (점심 12시 ~1시)

